PFIZER ÅTALAS FÖR KONSPIRATION ATT BEGÅ BEDRÄGERI OCH SAMVETSLÖSA HANDLINGAR

INKOMMANDE NYHET: Kansas statsåklagare Kobach har åtalat Pfizer för att i samverkan med den amerikanska regeringen, universitet, lobbygruppen BIO, och Media, konspirerat för att begå samvetslösa handlingar och bedra Kansas medborgare.

Karen Kingston
18 juni, 2024

Översättning:
Traducteur Sans Frontiéres

Den 18 juni 2024: Kansas statsåklagare Kris Kobach, lade fram, 9 st. åtalspunkter mot Pfizer under Kansas konsumentskyddslagstiftning gällande 1 fall av Konspiration, för att i samverkan med media, universiteten, lobbygruppen BIO, och den AMERIKANSKA regeringen, inklusive USA:s Hälsomyndigheter (HHS*), ha konspirerat för att generera miljardintäkter genom att medvetet undanhålla bevisning, och vilseleda avseende bedräglig säkerhet och effektivitet hos Pfizers COVID-19 mRNA injektioner till Kansas invånare.

*Obs: De organ inom HHS inkluderar FDA, CDC, och NIH.

Frances R. Oleen, #17433
Deputy Attorney General
Kaley Schrader, #27700
Assistant Attorney General
Office of the Attorney General
Public Protection Division
120 SW 10th Ave., 2nd Floor
Topeka, Kansas 66612-1597
Tel: 785-296-3751
Fax: 785-291-3699
kaley.schrader@ag.ks.gov

The Kingston Report
KarenKingston.Substack

IN THE DISTRICT COURT OF THOMAS COUNTY, KANSAS

STATE OF KANSAS, *ex rel.*
KRIS W. KOBACH, Attorney General,
Plaintiff,
v.
PFIZER INC.,
Defendant.

Pursuant to K.S.A. Chapter 60

PETITION

COMES NOW the Plaintiff, State of Kansas, *ex rel.* Kris W. Kobach, Attorney General, by and through Assistant Attorney General Kaley Schrader, and for its cause of action against Defendant, alleges and states as follows:

NATURE OF THE ACTION

1. Pfizer misled the public that it had a "safe and effective" COVID-19 vaccine.
2. Pfizer said its COVID-19 vaccine was safe even though it knew its COVID-19 vaccine was connected to serious adverse events, including myocarditis and pericarditis, failed pregnancies, and deaths. Pfizer concealed this critical safety information from the public.

1

Dela

I relaterade nyheter, kom nyligen en dom i 9:e distriksdomstolen som slog fast att, USA:s medborgare har rätt att lagföra dess regering som hävdat att mRNA-injektioner utgör ett "*säkert och effektivt vaccin",* och att kräva skadestånd i domstol och vad avser Texas, att stämma byxorna av Pfizer.

Jag är verkligen ledsen att många anhängare av Hälsofrihet blivit bedragna att tro att en konspiration för att begå ett brott skyddas av AMERIKANSKA lagar som PREP och PAHPRA.

I sin stämningsansökan påpekade statsåklagare Kobach korrekt, att efter Pfizer fått sitt FDA-godkännande i augusti 23, 2021, var både den farmaceutiska jätten och HHS skyldiga att lämna ut alla data från kliniska prövningar, samt biverkningar som rapporterats in till Pfizer och de statliga myndigheterna.

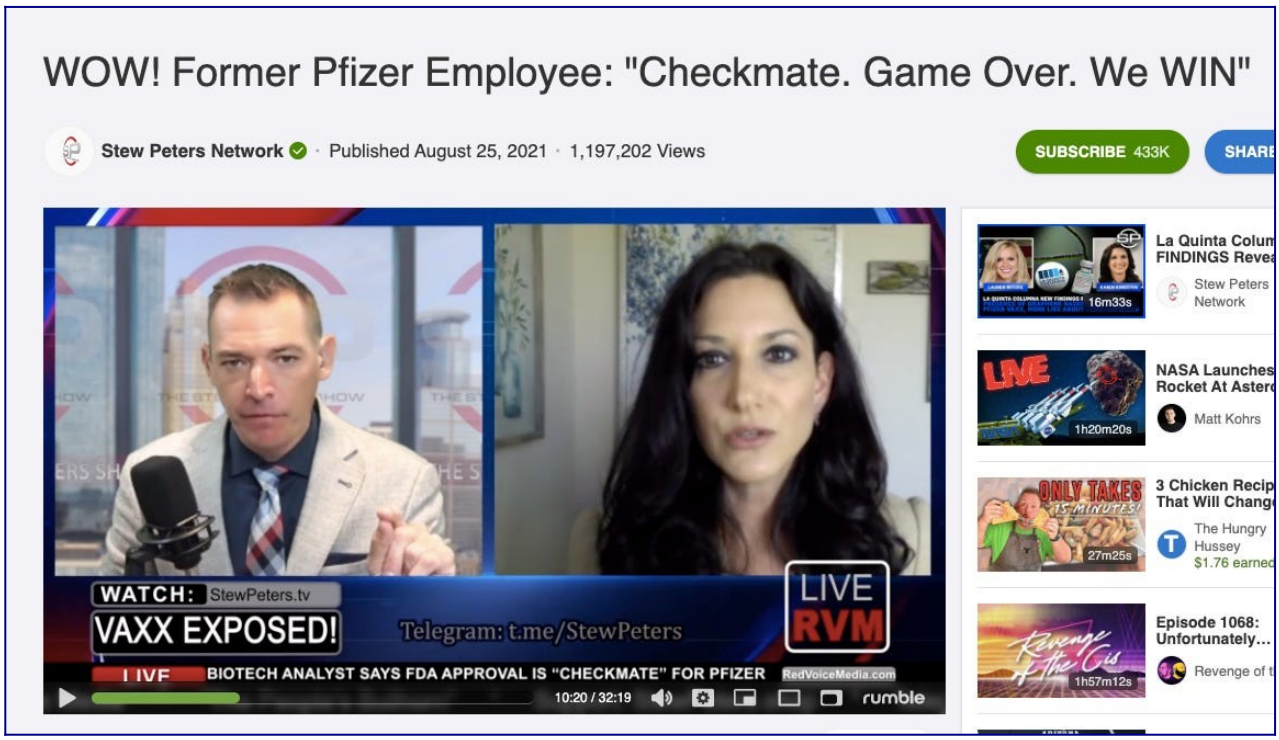

Detta omfattar inte bara Pfizers interna databaser, CDC:s VAERS och V-SAFE data, utan också data från den AMERIKANSKA Regeringens databas BEST som innehåller Medicare och försäkringsersättning för skador, sjukdomar och dödsfall som inträffat efter [s.k.] vaccination.

Dela

FDA:s UPPGIFT ÄR ATT SKYDDA AMERIKANARES HÄLSA, INTE PFIZER'S AKTIEVÄRDE

I rättegången påpekades också noga att den offentliga sektorns roll som lagstiftare är att skydda hälsan hos sin befolkning, inte att berika de globala läkemedelsföretagen.

Originalartikel
https://karenkingston.substack.com/p/pfizer-charged-with-conspiracy-to